



## Saison 2008

**Prospection en mer :**

**Plateau de Chardonnière**

**Prospection en rivière :**

**La charente : 2 opérations**

**Un nouvelle équipe dans la Boutonne**



Budget 2008 emploi :

**Prospection de Chardonnière :**

Budget : 1500 euro

Emploi : participation à la location du magnétomètre ( coût total 3000 Euro )

**Prospection de Saintes :**

Budget : 200 euro

Emploi : 84 ,50 achat de documentation

115,50 carburant zodiac / alim suceuse

**Prospection de Taillebourg :**

Budget 200 Euro

Emploi : 50 carburant

150 échelles photo SM , ardoises SM

**Prospection de Courcoury :**

Budget : 200 Euro

Annulé report sur prospection St Jean qui a pris de l'ampleur.

**Prospection de la Boutonne :**

Budget : 200 Euro + 200 Euro de Courcoury

Emploi : 200 Euro repas du chantier

67,35 Carburant

135,65 matériel archéo , papeterie

Tous les justificatifs ( factures et notes ont été fournies au CIAS ) dans les délais pour remboursement



# Archéologie

## Inspection du plateau de Chardonnière : campagne magnétométrique à la recherche des épaves

Systématique guidé par les croches de pêcheurs.

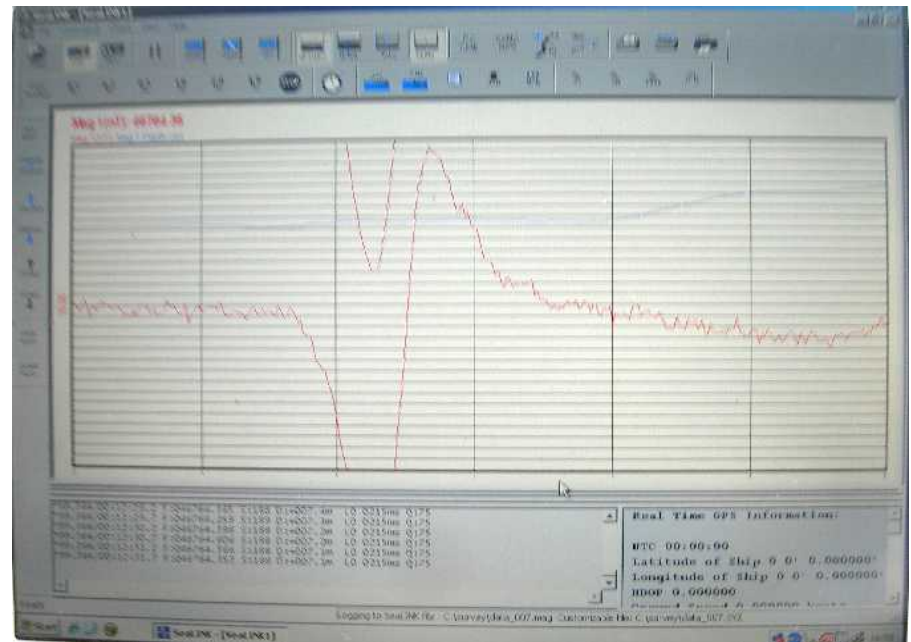

Location d'un nouveau magnétomètre

De nouvelles découvertes qui pour certaines deviendront des spots de plongée loisir .



**Dégagement du Paul :**

**Grand voilier de charge  
transportant de la galène qui  
n'a laissé aucune trace dans  
l'histoire de son naufrage.**

**Les découvertes sur l'épave  
pourront-elles  
apporter des informations ?**





# Archéologie



**Decouverte de la cloche du Paul**

**Remise au musée d'Oleron elle a été transférée au laboratoire pour radiographie permettant d'estimer le traitement .**

**Elle livrera peut-être le nom du navire.**



ph: A Deconinck

## Prospection de Taillebourg :

Repositionnement de pirogues et  
épaves assemblées

PH: A. DECONINCK

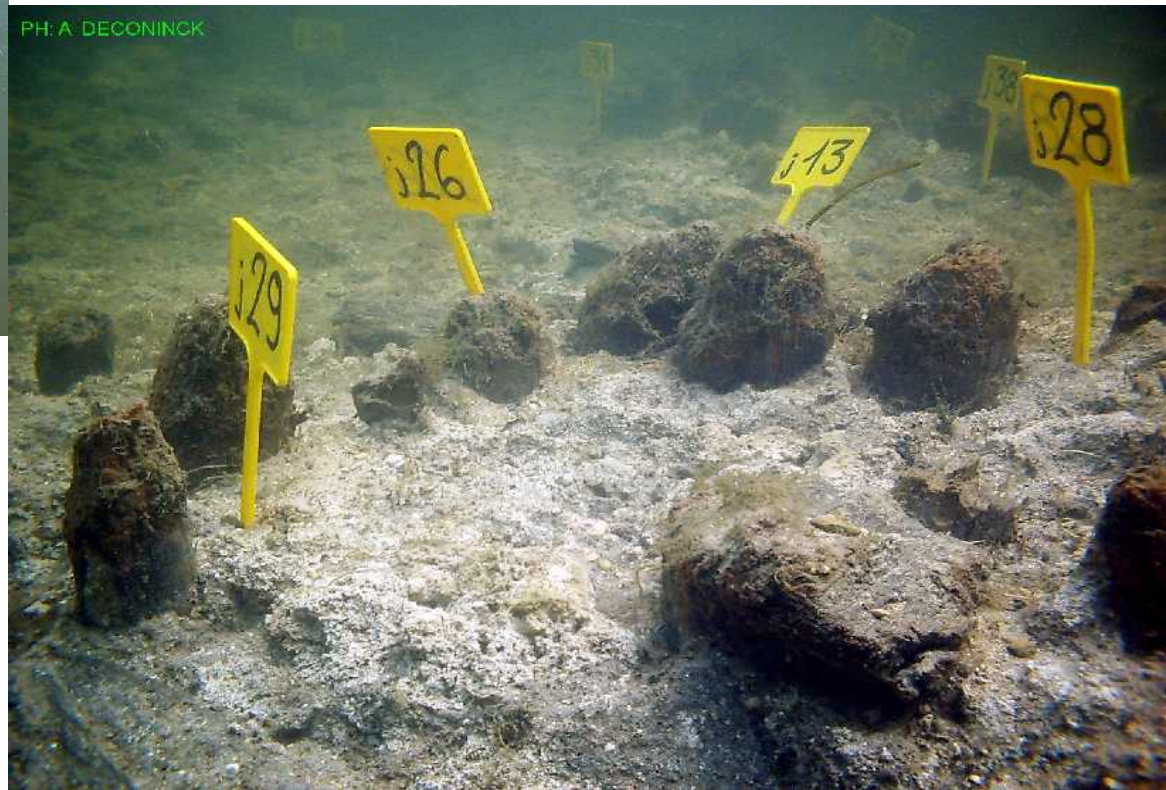

**Etude des ponts successifs  
de Taillebourg**

**Essentiel pour comprendre la navigation  
de la Charente**



## Prospection de la Charente : Saintes

Découverte de 2 épaves romaines  
d'un intérêt scientifique majeur.

Mission preventive avant les travaux sur  
la rivière.





## Prospection de la Boutonne :

Une nouvelle équipe après la prospection en hiver , des hauts fonds ,  
Organise un chantier de 4 jours avec campement sur place  
Une vingtaine de plongeurs de la région se succéderont au fond  
Ce sera une initiation pour certains.

Des résultats , l'attestation d'occupation antique et les restes d'un moulin à 5 mètres  
De fond

